

# COMUNE DI MONTANARO

## Provincia di Torino

TERRENO COMUNALE GRAVATO DI USO  
CIVICO DISTINTO AL CATASTO TERRENI  
DEL COMUNE DI MONTANARO  
AL FOGLIO 8 PARTICELLA N.46

### PROGETTAZIONE

Dott. Ing. Uberto A. FORGIA  
via Martiri della Libertà' 127 - S. Mauro T.se  
TEL.FAX. 011/8224367 - TEL. 011/8226195  
e mail [info@cadauta-engineering.it](mailto:info@cadauta-engineering.it)  
C.F. FRGBRT48H27L219I  
P.IVA 02305080018

PROGETTO PRELIMINARE

IMPIANTO FOTOVOLTAICO

Domanda di connessione per  
impianti di produzione ENEL

([www.enel.it/it-IT/reti/enel\\_distribuzione/produttori\\_connesione/](http://www.enel.it/it-IT/reti/enel_distribuzione/produttori_connesione/))

Edile

DOC.04

Impianti  
Elettrici

Scala:

Impianti  
ventilazione

Disegnatore: UC

Impianti  
fluidici

Data:  
03/03/2011

Agg.to: 23/05/2011

Progetto N.  
164410

## DOMANDA DI CONNESSIONE PER IMPIANTI DI PRODUZIONE

### Sezione A - Generalità dell'impianto

**Domanda di connessione/adeguamento di connessione esistente** alla rete di Enel Distribuzione di:  
(Effettuare la scelta barrando sul relativo quadrato)

- A1** - un impianto di produzione di energia elettrica;
- A2** - lotto di impianti di produzione<sup>1</sup> costituito da ..... impianti per una potenza complessiva di ..... kW;

ai sensi del Testo Integrato delle Connessioni Attive (TICA) di cui all'Allegato A alla Delibera dell'Autorità per l'Energia Elettrica ed il Gas ARG/elt n. 99/08 e successive modifiche ed integrazioni.

---

<sup>1</sup> Per lotto di impianti di produzione si intende un insieme di impianti di produzione ciascuno dei quali è connesso direttamente alla rete di Enel Distribuzione

## Sezione B - Dati del richiedente

Con la presente istanza,

### il sottoscritto

nome ....., cognome .....,  
nato a ....., il .....,  
codice fiscale .....,  
residente in via .....,  
Comune ....., provincia .....,

### (ULTERIORI DATI PER SOGGETTI DIVERSI DA PERSONA FISICA)

in qualità di .....  
del/della (società, impresa, ente, associazione, condominio, ecc.)  
....., con sede legale in  
.....,  
codice fiscale ....., partita IVA .....,

chiede, ai sensi dell'Allegato A alla delibera AEEG ARG/elt n. 99/08 e successive modifiche ed integrazioni, il preventivo per la connessione/adeguamento di connessione esistente alla rete elettrica dell'impianto di produzione/lotto di impianti di produzione di seguito descritto .

**A tal fine, consapevole delle responsabilità e delle sanzioni penali previste dall'art. 76 del DPR n. 445/2000 per false attestazioni e dichiarazioni mendaci, dichiara ai sensi dell' art. 46 del sopracitato DPR n. 445/2000:**

*(Compilare alternativamente il punto B1 NUOVA CONNESSIONE o il punto B2 ADEGUAMENTO CONNESSIONE ESISTENTE in relazione alla necessità)*

### B1 NUOVA CONNESSIONE

- B1a che assumerà la titolarità del punto di connessione alla rete o che si riserva di comunicare al momento dell'accettazione del preventivo il nominativo del soggetto che assumerà la titolarità del punto di connessione alla rete
- B1b di essere una E.S.CO. – Società di servizi energetici – titolare del mandato senza rappresentanza, come da procura allegata alla presente domanda, per la gestione della richiesta di connessione dell'impianto di produzione, nell'interesse del soggetto individuato di seguito al punto B1d, che assumerà la titolarità del punto di connessione alla rete
- B1c di essere mandatario con rappresentanza, come da procura notarile allegata alla presente domanda, per la richiesta di connessione dell'impianto di produzione in nome e per conto del soggetto, individuato di seguito al punto B1d, che assumerà la titolarità del punto di connessione alla rete

**B1d Dati del titolare della connessione richiesta** (da compilare solo se opzionato il punto B1b o B1c)

nome ....., cognome .....,  
nato a ....., il .....,  
codice fiscale .....,  
residente in via .....,  
Comune ....., provincia .....,  
SOGGETTO DIVERSO DA PERSONA FISICA- società, impresa, ente, associazione, in qualità di  
..... del/della  
(società, impresa, ente, associazione, condominio, ecc.)  
....., con sede legale in  
.....,  
codice fiscale ....., partita IVA .....

**B2 ADEGUAMENTO CONNESSIONE ESISTENTE**

B2a di essere il soggetto titolare del punto di connessione alla rete identificato dal POD IT001E.....

B2b di essere una E.S.CO. – Società di servizi energetici – titolare del mandato senza rappresentanza, come da procura allegata alla presente domanda, per la gestione della richiesta di connessione dell'impianto di produzione, nell'interesse del soggetto individuato di seguito al punto B2d, che è titolare del punto di connessione alla rete identificato dal POD IT001E.....

B2c di essere il mandatario con rappresentanza come da procura notarile allegata alla presente domanda, per la richiesta di modifica del punto di connessione esistente POD IT001E....., conseguente alla realizzazione o alla modifica dell'impianto di produzione, in nome e per conto del titolare di detto punto di connessione, riportato al successivo punto B2d

**B2d Dati del titolare del punto di connessione** (da compilare solo per scelta sul punto B2b o B2c)

nome ....., cognome .....,  
nato a ....., il .....,  
codice fiscale .....,  
residente in via .....,  
Comune ....., provincia .....,  
SOGGETTO DIVERSO DA PERSONA FISICA- società, impresa, ente, associazione, in qualità di  
..... del/della  
(società, impresa, ente, associazione, condominio, ecc.)  
....., con sede legale in  
.....,  
codice fiscale ....., partita IVA .....

**B3** (da compilare esclusivamente per richieste di potenze in immissione singolarmente o complessivamente superiori ad 1 MW)

Premesso che ricorrono le condizioni di cui all'art. 5 del D.P.R. 252 del 03.06.1998 riguardanti provvedimenti amministrativi che possono essere disposti previa acquisizione di apposita dichiarazione;

### DICHIARA INOLTRE

che nei propri confronti nonché nei confronti delle seguenti persone fisiche(\*) facenti parte:  
(barrare il caso che ricorre)

- il proprio nucleo familiare (istanza presentata da persona fisica)
- della società, impresa, ente, associazione, condominio, ecc ....(\*) (istanza effettuata da soggetto diverso da persona fisica)

- a) ..... nato a ..... il .....
- b) ..... nato a ..... il .....
- c) ..... nato a ..... il .....
- d) ..... nato a ..... il .....
- e) ..... nato a ..... il .....
- f) ..... nato a ..... il .....
- g) ..... nato a ..... il .....

non sussistono le cause di divieto, di decadenza o di sospensione di cui all'art. 10 della Legge 31.05.1965 n. 575 e successive modificazioni e integrazioni.

(\*) Indicare nella dichiarazione i seguenti nominativi:

- il titolare se trattasi di Ditta individuale;
- i soci se trattasi di S.n.c.;
- gli accomandatari se trattasi S.a.s.;
- l'Amministratore unico o tutti i componenti il Consiglio di Amministrazione (Presidente – Vice Presidente – Consigliere) se trattasi di S.r.l., S.p.A. o Società Cooperative.

\*\*\*\*\*

Nel caso di un singolo impianto di produzione il richiedente di cui alla presente sezione B deve compilare:

- una sezione C;
- una sezione D;
- una sezione E .

Nel caso di un lotto di impianti di produzione il richiedente di cui alla presente sezione B, **per ogni impianto costituente il lotto**, deve compilare:

- una sezione C;
- una sezione D;
- una sezione E.

**Sezione C - Dati specifici dell'impianto di produzione (1 di 2)**

**Impianto n° ..... di .....**

- C1 – richiesta di nuova connessione
- C2 – richiesta di adeguamento di una connessione esistente
- C3 – ubicato in:
  - via .....
  - comune ..... provincia .....  
interessante:
  - le particelle/mappali n. ....
  - foglio n. ....
- C4 - potenza complessivamente richiesta per la connessione in immissione: ..... kW;
- C5 - potenza nominale dell'impianto di produzione: ..... kW;
- C6 - tipologia del sistema elettrico, indicare se monofase o trifase: .....
- C7 - contributo dell'impianto alla corrente di corto circuito: ..... A;
- C8 - fonte primaria utilizzata per la produzione di energia elettrica (solare, eolica, idraulica, biogas, biomassa, ecc...): .....
- C9 - tipologia di produzione di energia elettrica (da fonte convenzionale, da fonte rinnovabile, ibrida, cogenerazione, cogenerazione ad alto rendimento, ecc...):.....  
.....  
*(per impianti di cogenerazione o centrali ibride allegare quanto previsto ai successivi punti F4 o F5)*
- C10 – *(da compilare per i soli impianti fotovoltaici per i quali ricorre il caso)*  
numero delle sezioni di impianto ....., come definite dall'art. 5.5 della delibera n. 90/07 e successive modifiche e integrazioni, tra cui in particolare quelle apportate dalla delibera n. 161/08;  
sezione 1: potenza ..... kW  
sezione 2: potenza ..... kW data prevista entrata in esercizio ...../...../.....;  
sezione 3: potenza ..... kW data prevista entrata in esercizio ...../...../.....;  
sezione 4: potenza ..... kW data prevista entrata in esercizio ...../...../.....;  
sezione 5: potenza ..... kW data prevista entrata in esercizio ...../...../.....;  
sezione 6: potenza ..... kW data prevista entrata in esercizio ...../...../.....;  
sezione 7: potenza ..... kW data prevista entrata in esercizio ...../...../.....;  
sezione 8: potenza ..... kW data prevista entrata in esercizio ...../...../.....;  
sezione 9: potenza ..... kW data prevista entrata in esercizio ...../...../.....;

**Sezione C - Dati specifici dell'impianto di produzione (2 di 2)**

**Impianto n° ..... di .....**

- C11 - data prevista di avvio dei lavori di realizzazione dell'impianto di produzione/1 ^ sezione:  
...../...../.....;
- C12 - data prevista di conclusione dei lavori di realizzazione dell'impianto di produzione/1 ^ sezione:  
...../...../.....;
- C13 - data prevista di entrata in esercizio dell'impianto di produzione/ 1 ^ sezione:  
...../...../.....;
- C14 - esigenze tecniche (eventuali):.....  
.....  
.....  
.....

**Da compilare nel caso di richiesta nuovo punto di connessione (*barrato il punto C1*):**

- C15 - potenza istantanea di ..... kW per una durata di ..... secondi
- C16 - prelievi, per una potenza complessiva di ..... kW, effettuati sul punto di connessione:  
(barrare uno solo tra i punti C16a, C16b)
  - C16a - per alimentare esclusivamente i servizi ausiliari;
  - C16b - per alimentare altri carichi oltre ai servizi ausiliari:
    - Contratto da stipulare:  
Domestico  Altri Usi

**Da compilare per richieste di adeguamento di connessioni già esistenti (*barrato il punto C2*):**

- C17 – POD **IT001E**..... intestato a .....
- C18 – tensione di consegna ..... V  
 BT  MT  AT
- C19 - potenza già disponibile in immissione: ..... kW;
- C20 - potenza già disponibile in prelievo: ..... kW;
- C21 – nuova potenza richiesta in prelievo: ..... kW;
- C22 - prelievi complessivamente effettuati sul punto di connessione, di cui ai punti C20 o C21:  
(barrare uno solo tra i punti C22a, C22b)
  - C22a - per alimentare esclusivamente i servizi ausiliari;
  - C22b - per alimentare altri carichi oltre ai servizi ausiliari;

- C23 – aumento di potenza nominale dell'impianto di produzione: ..... kW;

**Da compilare se la potenza richiesta in prelievo sul punto di connessione (C16 o C22) non contempla, o contempla solo in parte, l'alimentazione dei servizi ausiliari:**

- C24 - prelievi effettuati da altro punto di connessione per alimentare i servizi ausiliari:
  - POD già esistente (*indicare il POD*): **IT001E**.....;
  - POD già esistente (*indicare il POD*): **IT001E**.....;
  - POD non ancora esistente. In tale caso il POD sarà comunicato a seguito della richiesta di allacciamento.

## Sezione D - Dichiarazioni (1 di 2)

**Impianto n° ..... di .....**

Il richiedente di cui alla sezione B della presente domanda, consapevole delle responsabilità e delle sanzioni penali previste dall'art. 76 del DPR n. 445/2000 per false attestazioni e dichiarazioni mendaci, dichiara di:

- D1 – avere la disponibilità del sito oggetto dell'installazione degli impianti per la produzione di energia elettrica (*barrare con X l'opzione corretta, inserendo i dati richiesti*)

- per essere proprietario/comproprietario del sito oggetto dell'installazione dell'impianto
- a titolo di diritto di superficie;
- a titolo di diritto di uso
- a titolo di diritto di usufrutto
- a titolo di diritto di enfiteusi
- in base a contratto di comodato
- in base contratto di locazione
- in base a (specificare altro tipo di contratto):  
.....

Resta inteso che il sottoscritto si impegna a comunicare tempestivamente a Enel Distribuzione eventuali modifiche riguardanti la disponibilità del sito oggetto dell'installazione dell'impianto.

- D2 – essere intenzionato a richiedere l'incentivo previsti dalle normative vigenti di seguito selezionato:

- D2a – Nessun Incentivo
- D2b – Conto Energia (solo per impianti alimentati dalla fonte solare)
- D2c – Impianti alimentati da fonti rinnovabili diverse dalla fonte solare
  - D2d – Certificati Verdi
  - D2e – Tariffa omnicomprensiva

- D3 – essere intenzionato a: (*barrare con X l'opzione corretta*)

- D3a – vendere l'energia elettrica al netto dei propri autoconsumi attraverso contratti bilaterali o alla vendita diretta in borsa;
- D3b - vendere l'energia elettrica prodotta al netto dell'autoconsumo degli ausiliari (attraverso contratti bilaterali o alla vendita diretta in borsa);

## Sezione D - Dichiarazioni (2 di 2)

Impianto n° ..... di .....

- D3c - accedere alle condizioni previste dal Testo Integrato per lo Scambio sul Posto (TISP), di cui alla delibera ARG/elt n. 74/08 e successive modifiche e integrazioni
- D3d – accedere alle condizioni previste dal Ritiro Dedicato per la vendita al GSE
  - D3e – dell'energia elettrica prodotta al netto dei propri autoconsumi
  - D3f - dell'energia elettrica prodotta al netto dell'autoconsumo degli ausiliari

Per quanto riguarda i punti D3c e D3d si ricorda che la registrazione sul portale del GSE all'indirizzo <https://applicazioni.gsel.it/> è condizione necessaria per stipulare la prevista convenzione di scambio o di ritiro dedicato con GSE.

Per quanto riguarda i punti D3b e D3f si rammenta che per usufruire del trattamento previsto dall'art. 16 dell'allegato A alla delibera AEEG n. 348/07, è necessario che pervenga ad Enel Distribuzione, entro la data di attivazione dell'impianto, la certificazione asseverata da perizia indipendente come indicato nella successiva sezione F);

- D4 - volersi avvalere della facoltà di indicare un punto esistente della rete con obbligo di connessione di terzi al quale Enel Distribuzione dovrà riferirsi per la determinazione della soluzione di connessione. Allo scopo indica nella planimetria allegata il punto di connessione richiesto sulla rete esistente le cui coordinate GPS risultano:

.....

- D5 – conoscere l'esistenza dei seguenti soggetti con cui potrebbe essere possibile condividere l'impianto di rete per la connessione :
  - o Nominativo ..... Indirizzo .....
  - o Nominativo ..... Indirizzo .....
  - o Nominativo ..... Indirizzo .....
- D6 – autorizzare Enel Distribuzione a fornire i propri dati personali ad altri richiedenti e/o gestori di rete ai fini dell'attivazione del coordinamento tra gestori ed ai fini dell'eventuale condivisione dell'impianto di rete per la connessione

Dichiara infine che in corrispondenza dello stesso punto di connessione:

- D7 - non sono connessi altri impianti di produzione;
- D8 - sono connessi gli impianti di produzione indicati in allegato *(solo nel caso in cui esistano altri impianti di produzione)*.

## Sezione E - Misura dell'energia elettrica

### immessa in rete e prelevata dalla rete e misura dell'energia elettrica prodotta (1 di 2)

Impianto n° ..... di .....

#### **Misura dell'energia immessa in rete e prelevata dalla rete**

- Nel caso di cessione totale dell'energia e quindi nel caso sia stato barrato il precedente punto D3b o D3f il responsabile per il servizio di rilevazione, registrazione e validazione delle misure è Enel Distribuzione, come previsto dall'art. 21.2 dell'allegato A alla delibera AEEG n. 348/07 .

Il responsabile della installazione e manutenzione del sistema di misura è invece il produttore, come previsto dall'art. 21.1 dell'allegato A alla delibera AEEG n. 348/07.

**Qualora intenda richiedere ad Enel Distribuzione il servizio di installazione e manutenzione del sistema di misura dell'energia immessa, andrà compilato il successivo riquadro E1.**

- Nel caso di cessione parziale dell'energia o di scambio sul posto e quindi nel caso sia stato barrato il precedente punto D3a o il punto D3c o il punto D3e, il responsabile del servizio di misura (comprensivo di installazione, manutenzione del sistema di misura e della rilevazione, registrazione e validazione delle misure) è Enel Distribuzione.

Esclusivamente per i casi ricadenti nell'ambito di applicazione dell'Allegato A alla Delibera 88/07 artt. 2.1 e 2.2, il richiedente di cui alla sezione B della presente domanda, comunica la scelta seguente in merito al servizio di misura dell'energia elettrica prodotta.

#### **Misura dell'energia prodotta**

- Nel caso di cessione totale, per cui la misura dell'energia elettrica prodotta coincide con la misura dell'energia elettrica immessa in rete, il sistema di misura installato è utilizzato anche per la misura dell'energia elettrica prodotta, e, pertanto, non è necessario installare ulteriori apparecchiature di misura fatto salva la presenza di impianto fotovoltaico costituito da più sezioni di impianto.

- Nel caso di cessione parziale dell'energia ovvero nel caso di scambio sul posto o di cessione totale da impianto fotovoltaico costituito da più sezioni (come definite dall'art. 5.5 della delibera n. 90/07 e successive modifiche e integrazioni, tra cui in particolare quelle apportate dalla delibera n. 161/08) , si deve procedere all'installazione anche di misuratori dell'energia prodotta.

Nelle suddette ipotesi, se la potenza dell'impianto di produzione è minore o uguale a 20 kW, il responsabile del servizio di misura dell'energia prodotta è Enel Distribuzione come previsto dall'art. 3.1 dell'allegato A alla delibera AEEG n. 88/07.

Se invece la potenza dell'impianto di produzione è maggiore di 20 kW, il responsabile del servizio di misura dell'energia elettrica prodotta è il produttore, come previsto dall'art. 4.1 dell'allegato A alla delibera AEEG n. 88/07.

**Qualora intenda richiedere ad Enel Distribuzione il servizio di misura dell'energia prodotta andrà compilato il successivo riquadro E2 .**

**Sezione E - Misura dell'energia elettrica immessa in rete e prelevata dalla rete e  
misura dell'energia elettrica prodotta (2 di 2)**

**E1 – Installazione e manutenzione del sistema di misura dell'energia immessa in rete e prelevata dalla rete nei casi di cessione totale dell'energia**

Il richiedente di cui alla sez. B chiede il servizio di installazione e manutenzione del sistema di misura dell'energia elettrica immessa e prelevata dalla rete, alle condizioni riportate agli indirizzi internet sotto riportati e si impegna a sottoscrivere il relativo contratto

- Servizio di misura dell'energia immessa per impianti di misura in bassa tensione, media tensione o alta tensione

[http://www.enel.it/it-IT/doc/reti/enel\\_distribuzione/corrispettivi\\_immessa.pdf](http://www.enel.it/it-IT/doc/reti/enel_distribuzione/corrispettivi_immessa.pdf)

Data

Firma

.....

.....

**E2 – Servizio di Misura dell'energia prodotta oltre 20 kW nel caso di cessione parziale dell'energia, scambio sul posto o cessione totale nel caso di impianto fotovoltaico costituito da più sezioni**

Il richiedente di cui alla sez. B chiede il servizio di misura dell'energia elettrica prodotta, alle condizioni contrattuali ed economiche riportate agli indirizzi internet sotto riportati e si impegna a sottoscrivere il relativo contratto

- Servizio di misura dell'energia prodotta per impianti di misura in bassa tensione

[http://www.enel.it/it-IT/doc/reti/enel\\_distribuzione/corrispettivi\\_prodotta\\_bt.pdf](http://www.enel.it/it-IT/doc/reti/enel_distribuzione/corrispettivi_prodotta_bt.pdf)

- Servizio di misura dell'energia prodotta per impianti di misura in media o alta tensione

[http://www.enel.it/it-IT/doc/reti/enel\\_distribuzione/corrispettivi\\_prodotta\\_mt.at.pdf](http://www.enel.it/it-IT/doc/reti/enel_distribuzione/corrispettivi_prodotta_mt.at.pdf)

Data

Firma

.....

.....

## Sezione F - Documentazione da allegare

Il richiedente di cui alla sezione B della presente domanda allega la seguente documentazione ove necessario per ciascun impianto di produzione:

- F1 – nel solo caso di richiesta di nuova connessione, planimetria (carta tecnica regionale) dell'area dove ricade la connessione in scala 1:10.000 o 1:25.000 con ubicazione degli impianti (*formato massimo A3*);
- F2 - planimetria catastale (*formato massimo A3*) dell'area dell'impianto in cui siano evidenziate le particelle catastali con relativi proprietari dei terreni sui quali l'impianto di produzione è destinato ad insistere e sia riportata la superficie di ingombro dell'impianto di produzione stesso;
- F3 - schema elettrico unifilare (*formato massimo A3*), firmato da un tecnico abilitato, relativo alla parte di impianto allo stesso livello della tensione di consegna, ivi compresi i trasformatori dal livello della tensione di consegna ad altri livelli di tensione, nonché i dispositivi rilevanti ai fini della connessione (dispositivo generale, di interfaccia, di generatore; punti di misura di produzione e di scambio) a prescindere dal livello di tensione a cui detti dispositivi e punti di misura appartengono;
  - F3.1 – lo schema elettrico unifilare dovrà riportare le principali caratteristiche tecniche di targa dei seguenti componenti:
    - F3.1.1 - generatori, convertitori e/o eventuali motori elettrici di potenza;
    - F3.1.2 - eventuali sistemi di rifasamento;
    - F3.1.3 - eventuali trasformatori dal livello della tensione di consegna ad altri livelli di tensione.
  - F3.2 – informazioni sulle eventuali apparecchiature potenzialmente disturbanti presenti nell'impianto (compilazione scheda apparecchiature sensibili e disturbanti del cliente – Allegato AC alla "Guida per le connessioni alla rete elettrica di Enel Distribuzione");
- F4 – (*per i soli di impianti di cogenerazione*) attestazione, mediante dichiarazione sostitutiva di atto di notorietà, del rispetto o meno delle condizioni di cui alla delibera n. 42/02, sulla base dei dati di progetto – modulo reso disponibile sul sito internet del GSE ([www.gse.it](http://www.gse.it));
- F5 – (*per le sole centrali ibride*) attestazione, mediante dichiarazione sostitutiva di atto di notorietà, del rispetto o meno delle condizioni di cui all'articolo 8, comma 6, del decreto legislativo n. 387/03 sulla base dei dati di progetto;
- F6 – procura notarile nel caso in cui il richiedente sia mandatario con rappresentanza, come specificato ai punti B1c-B2c
- F7 – procura, nella forma di scrittura privata, nel caso in cui il richiedente sia mandatario senza rappresentanza (solo nel caso di E.S.CO.), come specificato ai punti B1b-B2b
- F8 – attestato di versamento del corrispettivo dovuto per l'ottenimento del preventivo

Si impegna a rendere disponibili, su richiesta di Enel Distribuzione, eventuali ulteriori dati tecnici dell'impianto che siano necessari per l'esecuzione delle verifiche preliminari di allacciamento.

Nel caso sia stato compilato il punto D3b o D3f, si ricorda che, al fine di usufruire del trattamento di cui all'art. 16 dell'Allegato A alla delibera n. 348/07, è necessario che pervenga ad Enel Distribuzione, entro la data di attivazione dell'impianto, la certificazione asseverata da perizia indipendente relativa all'utilizzo della potenza in prelievo esclusivamente per i servizi ausiliari; in caso di mancata presentazione di detta certificazione entro la data di attivazione dell'impianto il trattamento di cui all'art. 16 dell'Allegato A alla delibera AEEG n. 348/07 verrà applicato a decorrere dal primo giorno del secondo mese successivo dalla data della richiesta contenente la certificazione asseverata da perizia indipendente.

## Sezione G - Assunti

Il richiedente di cui alla sezione B della presente domanda prende atto che:

- nel caso in cui sia previsto l'allacciamento dell'impianto di produzione in un nuovo punto di connessione alla rete di Enel Distribuzione da cui si preleva energia elettrica:
  - per alimentare esclusivamente i servizi ausiliari, in assenza di specifica richiesta di fornitura avanzata da un Venditore di energia elettrica, il punto verrà attivato, secondo le tempistiche e modalità previste dalla regolazione vigente, ed assegnato all'Esercente la Salvaguardia (vigente pro-tempore) o all'Esercente la Maggior Tutela
  - per alimentare anche impianti diversi dai servizi ausiliari lo stesso potrà essere attivato solo previa ricezione da parte di Enel Distribuzione di esplicita richiesta di attivazione della fornitura di energia elettrica in prelievo da parte di un Venditore di energia elettrica così come previsto dalla regolazione per i Clienti finali;
- la connessione, compresi gli eventuali interventi sul gruppo di misura dell'energia prodotta, sarà effettuata nel rispetto delle regole tecniche di connessione conformemente alle disposizioni dell'Autorità per l'Energia Elettrica ed il Gas e alle norme/guide CEI di riferimento;
- i termini previsti dalla normativa vigente (Allegato A alla delibera ARG/elt n. 99/08 e successive modifiche ed integrazioni) per la comunicazione del punto di connessione e del preventivo di spesa decorrono dalla data di ricevimento da parte di Enel Distribuzione dei dati e dei documenti richiesti, compresa copia della ricevuta di pagamento del corrispettivo fisso per l'ottenimento del preventivo così come previsto dal citato Allegato A. Il mancato rispetto dei termini sopraddetti dovuto ad incompletezza della suddetta documentazione non è imputabile ad Enel Distribuzione.

**Sezione H - Recapiti per ogni comunicazione riguardante la richiesta di connessione:**

Il richiedente, persona giuridica, di cui alla sezione B prende atto che ogni comunicazione relativa alla presente domanda di connessione verrà inviata da ENEL alla propria sede legale.

Il richiedente, persona fisica, di cui alla sezione B prende atto che ogni comunicazione relativa alla presente domanda di connessione verrà inviata da ENEL al proprio indirizzo di residenza.

Per ogni eventuale richiesta di informazioni inerente la presente domanda dichiara che potrà essere contattato anche:

- nominativo .....
- telefono .....
- telefono .....
- telefono .....
- fax .....
- e-mail .....

Il richiedente prende altresì atto che, tramite l'accesso al link [http://www.enel.it/it-IT/reti/enel\\_distribuzione/produttori\\_stato\\_domanda/](http://www.enel.it/it-IT/reti/enel_distribuzione/produttori_stato_domanda/), potrà acquisire ogni informazione relativa allo stato di avanzamento della domanda di connessione.

**Data**

**Firma**

.....

.....

**NB: allegare fotocopia, in carta semplice, di un documento di identità del richiedente.**

**AVVISO**

In attuazione delle disposizioni dell'art. 38, comma 3, del DPR 28 dicembre 2000, n. 445, le istanze, recanti anche dichiarazioni sostitutive di atto di notorietà, assumono validità solo se fatte pervenire all'ufficio di Enel Distribuzione in indirizzo unitamente a una fotocopia, in carta semplice, di un documento di identità del richiedente.

Per la compilazione del modulo seguire le istruzioni sopraindicate.

## Sezione I - Informativa al richiedente

**Accesso alle infrastrutture di rete del gestore contraente per un impianto di generazione o la modifica dell'esistente connessione alla rete con obbligo di connessione di terzi per l'impianto di generazione.**

Oggetto: **tutela dei dati personali**

Con la sottoscrizione della presente istanza, il richiedente autorizza Enel Distribuzione a trattare ed a comunicare, ai sensi di quanto previsto dal D.Lgs. n 196/2003, i dati personali forniti, per l'esecuzione della connessione o per la modifica di una connessione già esistente; tale comunicazione potrà essere effettuata, per le medesime finalità, anche a società controllate o collegate e/o a terzi fornitori di servizi.

Il richiedente consente ad Enel Distribuzione di utilizzare e pubblicare i propri dati, in forma aggregata ed anonima, per l'elaborazione di bilanci, a fini statistici o per altre finalità istituzionali, consentendo altresì la comunicazione degli stessi.

Enel Distribuzione garantisce l'assoluto rispetto delle norme di legge in materia di tutela del diritto alla privacy (D.Lgs.196/2003 e successive modificazioni ed integrazioni) con riguardo a tutti i dati acquisiti nei propri archivi in occasione delle operazioni connesse alla richiesta di accesso alle infrastrutture di reti di Enel Distribuzione nonché di modifica dell'esistente connessione alla rete.

I dati forniti dal richiedente verranno utilizzati esclusivamente per l'esecuzione delle suddette operazioni, per fornire informazioni e documentazione relative alla richiesta di connessione, nonché per il monitoraggio della qualità del servizio prestato dalla nostra società.

I dati forniti possono venire a conoscenza dei soggetti preposti alla gestione della presente istanza, in qualità di Incaricati del trattamento.

A questo proposito si segnala:

- che il trattamento dei dati comunicati dal richiedente è realizzato anche con l'ausilio di strumenti informatici ed è svolto da personale di Enel Distribuzione addetto alle unità preposte al trattamento medesimo e/o da soggetti terzi che abbiano con esso rapporti di servizio;
- che l'acquisizione dei suddetti dati è indispensabile per dar seguito alla domanda di accesso alle infrastrutture di reti di Enel Distribuzione o alla domanda di modifica dell'esistente connessione alla rete e per tutte le conseguenti operazioni. In mancanza di tali dati, non si potrà dare esecuzione alla richiesta di connessione;
- che il richiedente, quale soggetto interessato, ha facoltà di esercitare i diritti previsti dall'art. 7 del suddetto D.Lgs., che di seguito per completezza si riporta.

### **Art. 7 del D.Lgs 196/2003**

1. *l'interessato ha diritto di ottenere la conferma dell'esistenza o meno di dati personali che lo riguardano, anche se non ancora registrati, e la loro comunicazione in forma intelligibile;*
2. *l'interessato ha diritto di ottenere l'indicazione:*
  - a) *dell'origine dei dati personali;*
  - b) *delle finalità e modalità del trattamento;*
  - c) *della logica applicata in caso di trattamento effettuato con l'ausilio di strumenti elettronici;*
  - d) *degli estremi identificativi del titolare, dei responsabili e del rappresentante designato ai sensi dell'art. 5, comma 2;*

- e) *dei soggetti o delle categorie di soggetti ai quali i dati personali possono essere comunicati o che possono venire a conoscenza in qualità di rappresentante designato nel territorio dello Stato, di responsabili o incaricati;*
- 3. *l'interessato ha diritto di ottenere:*
  - a) *l'aggiornamento, la rettificazione ovvero, quando vi ha interesse, l'integrazione dei dati;*
  - b) *la cancellazione, la trasformazione in forma anonima o il blocco dei dati trattati in violazione di legge, compresi quelli di cui non è necessaria la conservazione in relazione agli scopi per i quali i dati sono raccolti o successivamente trattati;*
  - c) *l'attestazione che le operazioni di cui alle lettere a) e b) sono state portate a conoscenza, anche per quanto riguarda il loro contenuto, di coloro ai quali i dati sono stati comunicati o diffusi, eccettuato il caso in cui tale adempimento si rivela impossibile o comporta un impiego di mezzi manifestamente sproporzionato rispetto al diritto tutelato;*
- 4. *l'interessato ha diritto di opporsi in tutto o in parte:*
  - a) *per motivi legittimi al trattamento dei dati personali che lo riguardano, ancorché pertinenti allo scopo della raccolta;*
  - b) *al trattamento dei dati personali che lo riguardano a fini di invio di materiale pubblicitario o di vendita diretta o per il compimento di ricerche di mercato o di comunicazione commerciale.*

Le richieste di cui all'art. 7 del D.Lgs. 196/2003 potranno essere indirizzate al Responsabile della Funzione Vettoriamento Rete elettrica e Servizi Supporto Gas della Divisione Infrastrutture e Reti di Enel Distribuzione S.p.A., domiciliato per la carica presso la sede della società in Roma, Via Ombrone 2, 00198 Roma, nella sua qualità di responsabile del trattamento.

La informiamo, inoltre, che il titolare del trattamento dei dati è l'Amministratore Delegato di Enel Distribuzione S.p.A., domiciliato per la carica presso la sede della società in 00198 Roma, Via Ombrone 2, mentre il responsabile del trattamento dei dati è il Responsabile della Funzione Vettoriamento Rete elettrica e Servizi Supporto Gas della Divisione Infrastrutture e Reti di Enel Distribuzione S.p.A., domiciliato per la carica presso la sede della società in Roma, Via Ombrone, 2, 00198 Roma.

## Parte J - Istruzioni per il pagamento

Secondo quanto stabilito dall'allegato A alla delibera AEEG ARG/elt n. 99/08 e successive modifiche ed integrazioni all'atto della presentazione della domanda di connessione il richiedente di cui alla parte B è tenuto a versare ad Enel Distribuzione un contributo per l'ottenimento del preventivo in funzione della potenza richiesta in immissione. Il pagamento del corrispettivo deve essere effettuato mediante versamento su conto corrente bancario o su conto corrente postale secondo le istruzioni che seguono.

### Versamento su conto corrente bancario

Utilizzare il numero e l'intestazione corrispondenti alla Regione in cui è situato l'impianto, come da tabella seguente. Nella causale del versamento deve essere indicato in stampatello:

- nominativo e codice fiscale del richiedente la connessione;
- "UNITA' VETTORIAMENTO E BILANCI – CORRISPETTIVO PER L'OTTENIMENTO DEL PREVENTIVO";
- eventuale codice POD se la fornitura di energia elettrica è già esistente.

Regione	Banca	Codice IBAN	Intestato a
Piemonte e Liguria	Banca Intesa	IT62 T030 6901 1101 0000 0101 025	Enel Distribuzione SpA Piemonte e Liguria - Corso Regina Margherita 267, 10143 Torino
Lombardia	Banca Intesa	IT61 W030 6909 4200 0080 2075 875	Enel Distribuzione SpA Lombardia - Via Beruto 18, 20131 Milano
Trentino Alto Adige, Veneto, Friuli Venezia Giulia	Cassa di Risparmio di Venezia	IT65 N063 4502 0660 0080 2075 673	Enel Distribuzione SpA Triveneto - Dorsoduro 3438/U, 30123 Venezia
Toscana e Umbria	Banca Intesa	IT69 O030 6902 8400 0080 2076 683	Enel Distribuzione SpA Toscana e Umbria - Lungarno Colombo 54, 50136 Firenze
Emilia Romagna e Marche	Cassa di Risparmio in Bologna	IT60 N063 8502 4520 0080 2076 380	Enel Distribuzione SpA Emilia Romagna e Marche - Via Darwin 4, 40131 Bologna
Lazio, Abruzzo e Molise	Banca Intesa (Roma)	IT80 I030 6905 0200 0080 2076 178	Enel Distribuzione SpA Lazio, Abruzzo e Molise - Via della Bufalotta 255, 00139 Roma
Campania	Banca Intesa	IT30 X010 1003 4001 0000 0036 240	Enel Distribuzione SpA Campania - Via G. Ferraris 69, 80143 Napoli
Puglia e Basilicata	Banco Napoli	IT20 F010 1004 0300 0080 2075 774	Enel Distribuzione SpA Puglia e Basilicata - Via Crisanzio 42, 70121 Bari
Calabria	Banca Intesa	IT56 F010 1004 4200 0080 2076 481	Enel Distribuzione SpA Calabria - Via Buccarelli 53, 88100 Catanzaro
Sicilia	Banca Intesa	IT13 D030 6904 6306 1527 0282 135	Enel Distribuzione SpA Sicilia - Via Marchese di Villabianca 121, 90143 Palermo
Sardegna	Banca di Credito Sardo	IT84D0305904825100000004802	Enel Distribuzione SpA Sardegna - Piazza Deffenu 1, 09125 Cagliari

### Versamento su conto corrente postale

Utilizzare il numero corrispondente alla Regione in cui è situato l'impianto, come da tabella seguente. Nella causale del versamento deve essere indicato in stampatello:

- nominativo e codice fiscale del richiedente la connessione;
- "UNITA' VETTORIAMENTO E BILANCI – CORRISPETTIVO PER L'OTTENIMENTO DEL PREVENTIVO ";
- eventuale codice POD se la fornitura di energia elettrica è già esistente.

Regione	ABI	CAB	Numero conto	CIN	Codice IBAN	Intestato a	Indirizzo
Piemonte e Liguria	07601	01000	000086540044	E	IT42 E076 0101 0000 0008 6540 044	Enel Distribuzione SpA	Via Arsenale 5, 10100 Torino
Lombardia	07601	01600	000022540447	Z	IT58 Z076 0101 6000 0002 2540 447	Enel Distribuzione SpA	Via Vigna 6, 20123 Milano
Trentino Alto Adige, Veneto, Friuli Venezia Giulia	07601	02000	000085146892	B	IT35 B076 0102 0000 0008 5146 892	Enel Distribuzione SpA	Piazza S. Marco, 30100 Venezia
Toscana e Umbria	07601	02800	000084868876	H	IT47 H076 0102 8000 0008 4868 876	Enel Distribuzione SpA	Via Pellicceria 3, 50100 Firenze
Emilia Romagna e Marche	07601	02400	000085351807	J	IT47 J076 0102 4000 0008 5351 807	Enel Distribuzione SpA	Piazza Minghetti 1, 40100 Bologna
Lazio, Abruzzo e Molise	07601	03200	000084608934	I	IT49 I076 0103 2000 0008 4608 934	Enel Distribuzione SpA	Viale Europa 175, 00144 Roma
Campania	07601	03400	000086665205	A	IT56 A076 0103 4000 0008 6665 205	Enel Distribuzione SpA	Piazza Matteotti 2, 80100 Napoli
Puglia e Basilicata	07601	04000	000084669746	S	IT82 S076 0104 0000 0008 4669 746	Enel Distribuzione SpA	Piazza Battisti, 70100 Bari
Calabria	07601	04400	000084871243	V	IT28 V076 0104 4000 0008 4871 243	Enel Distribuzione SpA	Corso Mazzini, 88100 Catanzaro
Sicilia	07601	04600	000084750348	D	IT10 D076 0104 6000 0008 4750 348	Enel Distribuzione SpA	Via Roma, 90100 Palermo
Sardegna	07601	04800	000015123797	O	IT40 O076 0104 8000 0001 5123 797	Enel Distribuzione SpA	Piazza del Carmine, 09124 Cagliari

## **ALLEGATI**

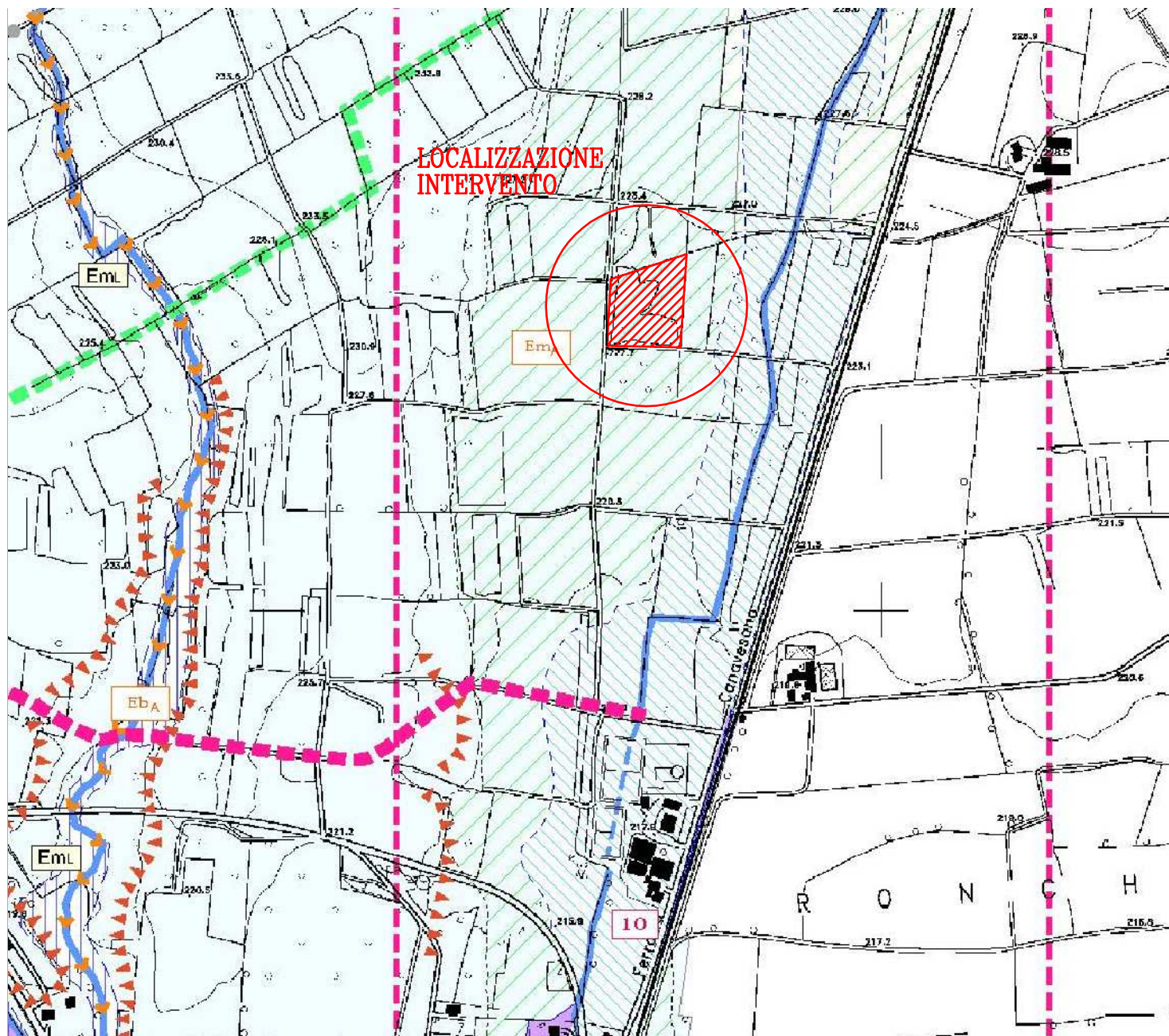

PLANIMETRIA GENERALE CON INDICAZIONE  
DEL SITO DI INTERVENTO  
SCALA 1:10000

# SCHEMA UNIFILARE DELL'IMPIANTO 986 KW

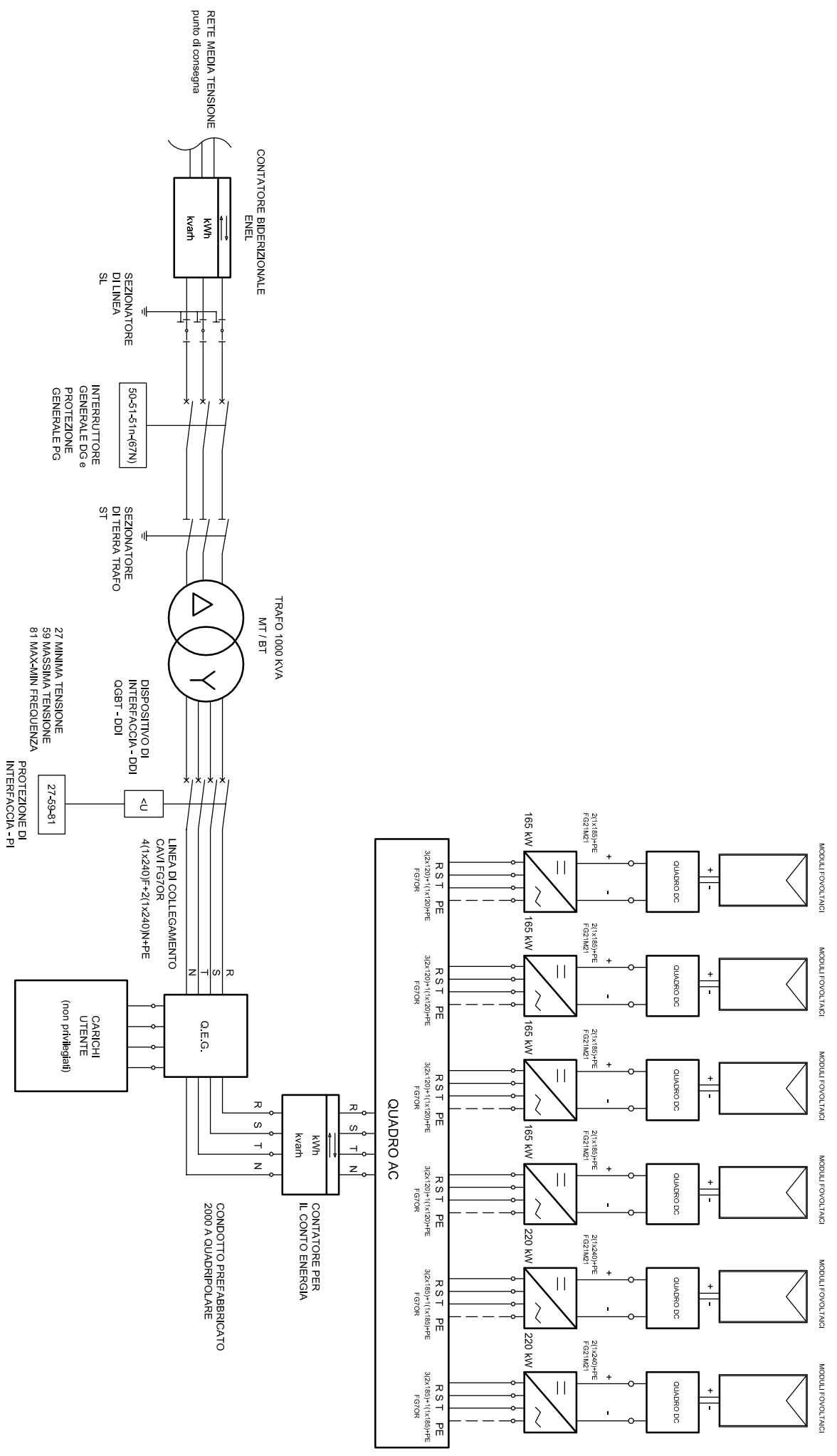

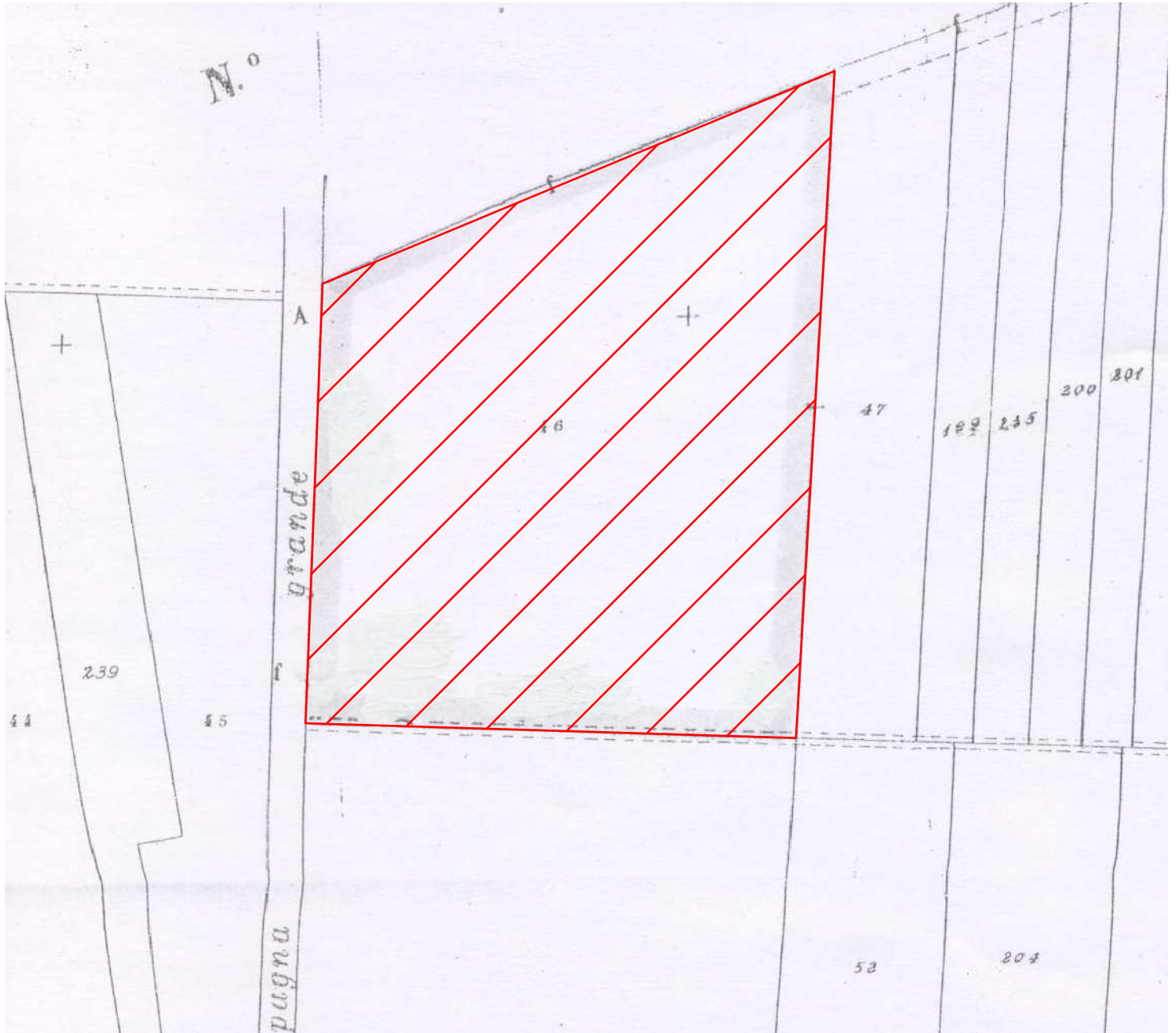

PLANIMETRIA CATASTALE  
SCALA 1:1500  
FOGLIO 8 MAPPALE 46

PLANIMETRIA CATASTALE CON INDICAZIONE  
DEL SITO DI INTERVENTO